



Der Stiftungshof

PROGRAMM FRÜHJAHR 2017

UMWELTBILDUNG DES NABU-MK

SONDERVERANSTALTUNGEN

HONIGBIENEN, WILDBIENEN UND IMKEREI

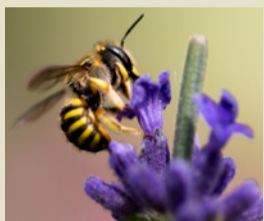

Wildbienenschutz im Garten

Info- Veranstaltung zur Förderung von Wildbienen, Lebensräume schaffen, ansiedeln, und der Bau artgerechter Nisthilfen.

Sa. 28.01. + Sa. 18.02. | jeweils 17.00 – 19.00 Uhr

Teilnahme kostenlos (max. 25 Teilnehmer)

Anmeldung bitte an: Gartensummse@web.de

Dozentinnen: Clarissa Schröder und Kimberly Schafft

Einführungsvortrag zum Imkerkurs: Imkerei ist nicht nur „Männersache“!

Ist die Imkerei ein Hobby für mich? Was erwartet mich als Imker?

Keine Anmeldung erforderlich.

Do. 16. Februar | 19.30 Uhr | Keine Anmeldung erforderlich!

Die Veranstaltung ist kostenlos und man kann sich hier für den Imkerkurs anmelden.

Referent: Norbert Pusch, Vorsitzender des Imkervereins Kalthof

Grundkurs für Jungimker

Die Grundausbildung soll den Jungimker durch theoretische Ausbildung und praktische Unterweisung durch sein erstes Bienenjahr begleiten. Die Schulungsinhalte und die acht Termine sind dem Bienenjahr angepasst. Zusätzlich ca. 4 – 5 Praktika; Termin wird am Kurstag bekannt gegeben, unter Berücksichtigung des Wetters. Jeder Teilnehmer erhält eine Arbeitsmappe (inkl.).

Schulungsplan vom 02.03. – 28.09.2017:

- Teil 1: 02.03. | Biologie der Honigbiene und artverwandter Insekten
- Teil 2: 30.03. | Arbeitsmaterialien und deren Anwendung, Frühjahrsarbeiten
- Teil 3: 20.04. | Schwarmbiologie, Ablegerbildung, Rechtsvorschriften
- Teil 4: 18.05. | Sommerarbeiten, Konzept einer Betriebsweise, Wachsverarbeitung
- Teil 5: 29.06. | Honigernte und Honigverarbeitung
- Teil 6: 13.07. | Bienengesundheit und Varroa im Griff
- Teil 7: 31.08. | Pflegearbeiten, praktische Arbeiten
- Teil 8: 28.09. | Ein Bienenjahr geht zu Ende, Varroaontrolle im Winter

Die Kurse finden jeweils von 19.00 – 21.00 Uhr statt | Kursgebühr: 65,- €.

Anmeldung bitte an: info@imkerverein-kalthof.de

Vortrag: Honig aus eigener Imkerei – ein hochwertiges Naturprodukt aus der Region

Wie Honig vom Imker gewonnen und weiterverarbeitet wird. Lagerung und richtige Verwendung von Honig. Es wird auch Honig zum Probieren gereicht und jeder Teilnehmer kann ein kleines Glas mit nach Hause nehmen.

Mo. 08.05. | 19.30 – 21.00 Uhr | Beitrag 9,50 € (inkl. Honig)

Anmeldung bitte an: info@imkerverein-kalthof.de

Referent: Norbert Pusch, Vorsitzender des Imkervereins Kalthof



KRÄUTERSTAMMTISCH AUF DEM STIFTUNGSHOF

Jeden 2. Donnerstag im Monat treffen wir uns auf dem Stiftungshof, zum Erfahrungsaustausch rund um die Kräuter. Jeder ist eingeladen, der Interesse hat.

Termine: jeden 2. Donnerstag im Monat,

jeweils ab 17.30 Uhr

12.01. | 09.02. | 09.03.

13.04. | 11.05. | 08.06.

Anmeldung bitte an:

birgit.stuebe@tvloessel.de

Dozentin: Birgit Stübe



LAMMTAG AUF DEM STIFTUNGSHOF

Sa. 2. April | 11.00 – 17.00 Uhr

ist Lammtag auf dem Stiftungshof und es werden wieder viele interessante Stände und tolle Angebote präsentiert.

Anschrift

Stiftungshof Iserlohn
Susanne Oelmann-Saul
Doris Hachmann

Zollhausweg 2
58640 Iserlohn

Tel.: 0 23 71 - 7 89 42 29

Mobil: 0 15 75 - 3 33 01 82

www.stiftungshof.de

Anmeldung

siehe Text oder per e-mail an:
info@stiftungshof.de

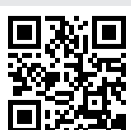

Wegbeschreibung

Mit dem Auto:

Von Iserlohn kommend der B233 in Richtung Schwerte folgen und kurz vor Kalthof links in das Industriegebiet Zollhaus einbiegen. Am kleinen Kreisverkehr schräg nach rechts dem Schild „Stiftungshof“ folgen.

Mit der Bahn:

Die Regionalbahn zwischen Iserlohn und Dortmund über Schwerte hält in Kalthof. Von dort Richtung Süden wenden, auf der Leckinger Straße rechts halten, über den ersten Zebrastreifen und durch die Siedlung (Kettenstraße und Schmiedestraße) gelangen Sie auf die Wiese. Dort nach links gehen und dem Weg entlang des Bahndamms folgen (siehe Karte). Auf der Straße dann rechts erreichen Sie den Stiftungshof.



März

Schwirrhölzer



Wir lassen uns von der Natur inspirieren und werden selbst kreativ. Mit einer Holzplatte und einer Schnur entsteht ein Schwirrhölzer, wie es die Aborigines als Telefon nutzen. Mitzubringen: Kittel

Mo. 13.03. | 17.15 – 18.45 Uhr | Kinder ab 6 Jahre
Beitrag: 6,- € (+ Material, ca. 3,- €)
 Anmeldung bitte an: art@lorina-may.de
 Dozentin: Lorina May

Mikado



Aus den Ästen eines Haselnussstrauches bastelt jeder sein eigenes Mikado-Spiel. Mitzubringen: Kittel

Fr. 31.03. | 16.00 – 17.30 Uhr | Kinder ab 6 Jahre
Beitrag: 6,- € (+ Material, ca. 2,- €)
 Anmeldung bitte an: art@lorina-may.de
 Dozentin: Lorina May

April

Schafwolle filzen



Mit etwas Zeit und Laugenwasser entstehen schönste Werke, die mit nach Hause genommen werden können: Ketten- oder Schlüsselanhänger, Haarbänder oder Handyhülle... Mitzubringen: Snack für eine Pause

Mo. 03.04. | 17.15 – 19.15 Uhr | Kinder ab 6 Jahre
Beitrag: 8,- € (+ Material, ca. 4,- €)
 Anmeldung bitte an: art@lorina-may.de
 Dozentin: Lorina May

Essbarer Frühling

Wir sammeln essbare Kräuter rund um den Stiftungshof und verarbeiten sie in der Küche zu schmackhaften, vitaminreichen Speisen. Bitte kleine, saubere, verschließbare Fläschchen / Marmeladengläser mitbringen.

Do. 27.04. | 17.30 – 19.30 Uhr | Beitrag: 8,- € (+ Zutaten)
 Anmeldung bitte an: birgit.stuebe@tvloessel.de
 Dozentin: Birgit Stübe

Osterferienprogramm

Ein Bad voller Düfte



Badepralinen selbst gemacht: Wir stellen aus natürlichen Materialien, wie Kräutern und ätherischen Ölen verschiedene Badepralinen her. Sie schmücken auch schön verpackt das Osterkörbchen und laden zu einem wohltuendem Frühjahrsbad ein...

Die Kinder können die Produkte anschließend mit nach Hause nehmen.

1. Kurs: Di 11.04. | 10.00 – 12.00 Uhr
2. Kurs: Di 11.04. | 14.00 – 16.00 Uhr
Beitrag: 6,- € (+ Material, ca. 3,- €)
für max. 10 Kinder von 6 bis 12 Jahren
 Anmeldung bitte an: info@stiftungshof.de oder 0 15 75 - 3 33 01 82
 Dozentin: Susanne Oelmann-Saul

Osterdeko basteln



Wir basteln kleine Bienen und Schäfchen als Deko für den Osterstrauch oder den Ostertisch. Bei einem Rundgang über den Stiftungshof erfahren Sie anschließend interessante Dinge über diese wichtigen Helfer der Natur...

Mi. 12.04. | 10.00 – 12.30 Uhr
Beitrag: 6,- € (+ Material, ca. 2,- €)
für max. 12 Kinder von 6 bis 10 Jahren
 Anmeldung bitte an: info@stiftungshof.de oder 0 15 75 - 3 33 01 82
 Dozentin: Susanne Oelmann-Saul

Kreativ unterwegs – Kunst auf dem Stiftungshof



Einen ganzen Tag kreativ sein auf dem Stiftungshof. Malen, Beton-Kunstwerke herstellen, Mikado-Spiele selbst basteln, Filzen. Mitzubringen: Kittel, Snack und Getränk für die Pause

1. Kurs: Do. 20.04. | 10.00 – 16.00 Uhr
2. Kurs: Fr. 21.01. | 10.00 – 16.00 Uhr
für max. 8 Kinder ab 6 Jahre
Beitrag: 22,- € (+ Material)
 Anmeldung bitte an: art@lorina-may.de
 Dozentin: Lorina May

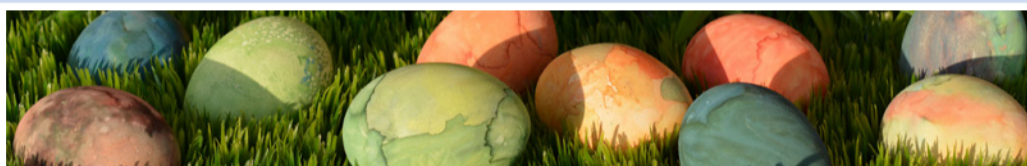

Mai

Bärlauch und Maiglöckchen – Frühlingsspaziergang auf der Saat

Hier wachsen der leckere Bärlauch, die giftigen Maiglöckchen und der giftige Aronstab gemeinsam, wie kann man sie sicher auseinanderhalten? Auf einer kleinen Wanderung erfreuen uns noch andere Frühblüher, die den Kalkboden lieben.

Do. 04.05. | 17.00 – 18.30 Uhr | Beitrag: 8,- €
Treffpunkt: Parkplatz der Kleingartenanlage Emberg, Saatweg, Iserlohn-Letmathe | Anmeldung bitte an: birgit.stuebe@tvloessel.de
 Dozentin: Birgit Stübe

Wanderung mit Weitblick: Lennesteilhänge und Wixberg

Die Rundwanderung führt zunächst oberhalb der Lenne-Steilhänge mit ihrer ausgeprägten Thermik und trockenheitsliebenden Arten entlang. Bei schönem Wetter bieten die Lenneschleifen im „Canyon“ sowie die Burg Altena einen reizvollen Anblick. Der Rückweg verläuft durch landwirtschaftlich geprägte Bereiche mit charakteristischer Flora und Fauna um die Ortschaft Wixberg.

Bitte an die Witterung angepasste Kleidung und Schuhwerk tragen!

Sa. 06.05. | 9.30 – 13.00 Uhr | Beitrag: 5,- €
Treffpunkt: Wanderparkplatz Lohsiepenstraße, südlich der Abzweigung Wixbergstraße / Höhenstraße
 Anmeldung bitte an: info@stiftungshof.de
 Dozentin: Patricia White

Natur-Mosaik



Schon ein kleiner Stein oder ein besonderes Stück Holz, ein zauberhaftes Blatt oder eine Hülse kann ein Kunstwerk für sich sein. Deswegen sammeln wir diese gemeinsam im und um den Stiftungshof um sie anschließend kunstvoll arrangiert in einen Betonteller einzugießen. Die darauf entstandenen Natur-Mosaiksteine können anschließend mit nach Hause genommen werden.

Sa. 06.05. | 10.30 bis 12.30 Uhr | Kinder ab 6 Jahre
Beitrag: 8,- € (+ Material, ca. 4,- €)
 Anmeldung bitte an: art@lorina-may.de
 Dozentin: Lorina May

Kräuterwanderung auf der Sonderhorst

Heimische Heilkräuter entdecken, riechen, fühlen und schmecken. Was lässt sich für die kleine Hausapotheke nutzen?

Fr. 23.05. | 17.00 – 18.30 Uhr | Beitrag: 8,- €
Treffpunkt: Kuhlenstück, Iserlohn-Dröschede, Parken am Straßenrand unter den Hochspannungsmasten
 Anmeldung bitte an: birgit.stuebe@tvloessel.de
 Dozentin: Birgit Stübe

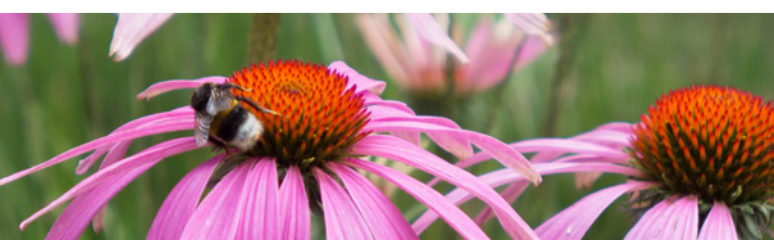

Juni | Juli

Wanderung durch den Helmke-Steinbruch

Bei der Wanderung durch den Helmke-Steinbruch entdecken wir seine einzigartige Natur mit seltenen Orchideen und Kräutern.

Sa. 10.06. + Sa 17.06. | jeweils 15.00 Uhr
Beitrag: 3,- € für die Pflege des Steinbruchs

Treffpunkt: Parkplatz am Bahnhof Letmathe
 Anmeldung bitte an: info@stiftungshof.de

Dozent: Heinz Kirchheiner

Natur in der Stadt – Bäume in der Stadt

Bei diesem Stadtgang durch Iserlohner Straßen und Grünzüge können die vielfältigen Baumarten mit ihren Besonderheiten und Problemen im Stadtleben näher kennen gelernt und bewusster wahrgenommen werden. Ihre stadtklimatische Funktion sowie historische Bedeutung werden ebenfalls thematisiert. Bitte an die Witterung angepasste Kleidung tragen.

Mi. 14.06. | 17.00 – 19.30 Uhr | Beitrag: 5,- €
Treffpunkt: vor der Musikschule, Gartenstraße 39 (Endpunkt: Kinderspielplatz Woestestraße)

Anmeldung bitte an: info@stiftungshof.de

Dozentin: Patricia White

Für Kinder und Erwachsene:

Künstlerische Reise auf dem Stiftungshof



Mit Mal- und Zeichenutensilien machen wir uns auf den Weg, den Stiftungshof und seine Umgebung zu entdecken. Die Natur und die Umgebung des Hofes bieten zahlreiche malerische Motive die unter Anleitung mit Bleistift oder Farbe auf Papier oder Leinwand umgesetzt werden können. Mitzubringen: Kittel und ein kleiner Snack für eine Pause

Kinder ab 8 Jahre:
Mi. 21.06. | 17.15 – 19.15 Uhr
Beitrag: 8,- € (+ Material, ca. 4,- €)

Erwachsenenkurs

(auch ohne Malerfahrung):

Mo. 12.06. | 17.15 – 19.45 Uhr
Sa. 01.07. | 12.00 – 14.30 Uhr
Beitrag: 12,- € (+ Material, ca. 4,- €)

Anmeldung bitte an: art@lorina-may.de

Dozentin: Lorina May



Versteinerte Natur

Die einzigartigen Muster von Blättern unterschiedlicher Art werden in Form einer Schale oder einem Teller in Beton festgehalten. Jeder macht eine oder mehrere Betonschalen. Mitzubringen: große und mittlere Blätter (Rhabarber, Wein, Farn usw.), Kittel, Taschenmesser
 Info: Die Betonwerke können wegen der Trocknungszeit teilweise erst am Folgetag abgeholt werden.

Erwachsenenkurs:
So. 25.06. | 12.00 – 16.00 Uhr
Beitrag: 20,- € (+ Material, ca. 6,- €)
 Anmeldung bitte an: art@lorina-may.de

Dozentin: Lorina May

